



2° Semestre 2024

# Índice de Evasión en Buses del Sistema de Transporte Público Metropolitano

# Consideraciones

- El índice de evasión para el segundo semestre de 2024 es de **37,5%**
- Esto representa una reducción de **8,3 puntos** entre el primer semestre del 2023, cuando empezó el Plan Antievasión
- Esta reducción también tuvo efectos en la demanda en buses que durante 2024 creció en **13%**
- Se hace presente que el índice resulta de la aplicación de la metodología aprobada mediante REX 2.853/2022 del MTT y REX 2.658/2023 que establecen:
  - El universo considerado correspondió a los servicios diurnos de buses de cada Unidad de Negocio o Unidad de Servicio, acorde al Plan de Operaciones vigente
  - El esquema de muestreo es bietápico estratificado, en que la unidad muestral primaria es un servicio específico de la unidad
  - Preferentemente se midió en días martes, miércoles y jueves, entre las 06:00 y 20:30 horas; considerando zonas de pago extra vehicular y procurando distribuir la medición de manera homogénea en los periodos del día.

# Índice de Evasión del Sistema

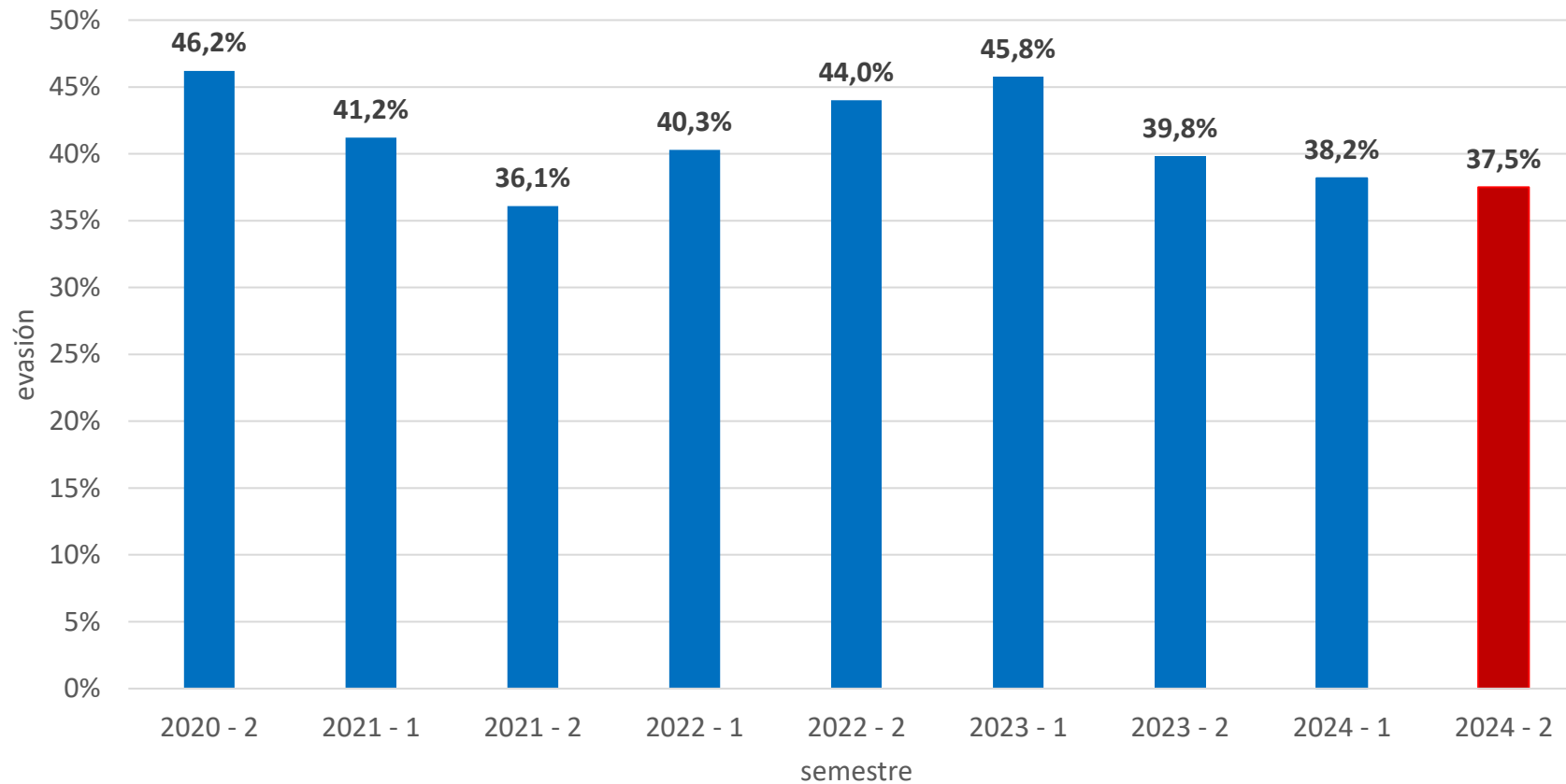

# Índice por Operador

| UN  | EMPRESA  | 2024<br>1er Semestre | 2024<br>2º Semestre |
|-----|----------|----------------------|---------------------|
| U2  | Subus    | 45,9%                | 39,1%               |
| U3  | Vule     | 30,1%                | 32,8%               |
| U4  | Voy      | 58,9%                | 66,9%               |
| U5  | Metbus   | 28,4%                | 28,1%               |
| U7  | STP      | 26,9%                | 30,1%               |
| U8  | Metropol | 62,2%                | 56,4%               |
| U9  | Metropol | 54,1%                | 57,7%               |
| U10 | STU      | 49,6%                | 36,2%               |
| U11 | RBU      | 25,4%                | 23,4%               |
| U12 | STU      | 28,4%                | 30,4%               |
| U13 | RBU      | 30,5%                | 30,7%               |

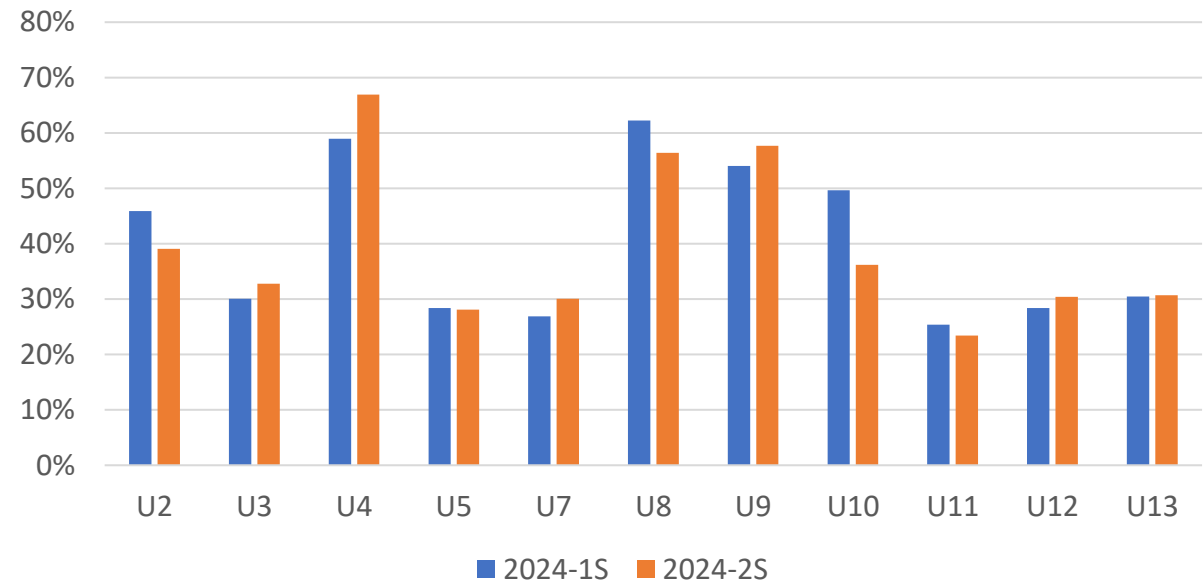



# Evolución de las validaciones del Sistema

## Validaciones en el Sistema

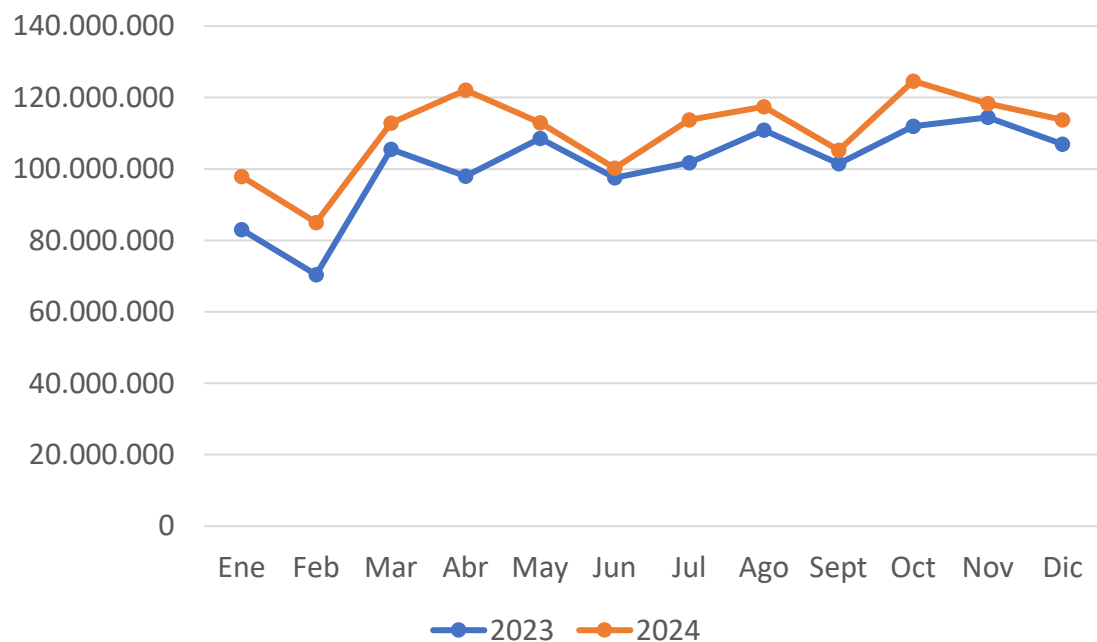

## Validaciones en Buses

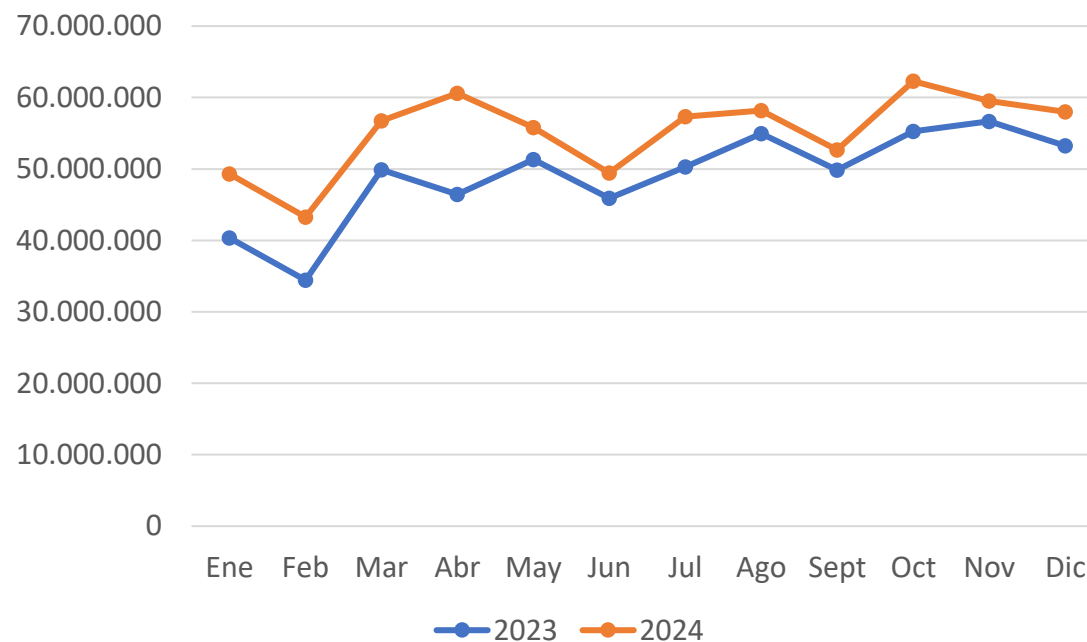



Ministerio de  
Transportes y  
Telecomunicaciones

Gobierno de Chile

**DTP**

Directorio de Transporte Público  
Metropolitano



# Gracias